



Adhérer à l'AMMi

*L'Association contre les **M**aladies **M**itochondriales*

Plus fort ensemble !

## 5 bonnes raisons d'adhérer à l'AMMi

- Etre au plus prêt de l'information médicale et scientifique
- Etre plus fort ensemble
- Sortir de l'isolement
- Se faire aider dans les démarches
- Eviter des handicaps supplémentaires





- Ma fille a dû être opérée j'ai appris grâce à l'AMMi que certains anesthésiants sont dangereux pour les personnes atteintes d'une maladie mitochondriale.

*Brigitte*



## Etre plus fort ensemble

- L'AMMi a participé à la mise en place de centres de références pour une meilleure prise en charge des maladies mitochondriales
- L'AMMi siège au comité de pilotage du réseau "MeetOchondrie", qui organise depuis deux ans un congrès annuel réunissant les principaux chercheurs, cliniciens, et étudiants dans le domaine
- L'AMMi est membre fondateur du collectif "Alliance Maladies Rares" qui regroupe 183 associations et qui est à l'initiative du Plan Maladies Rares.



# Sortir de l'isolement

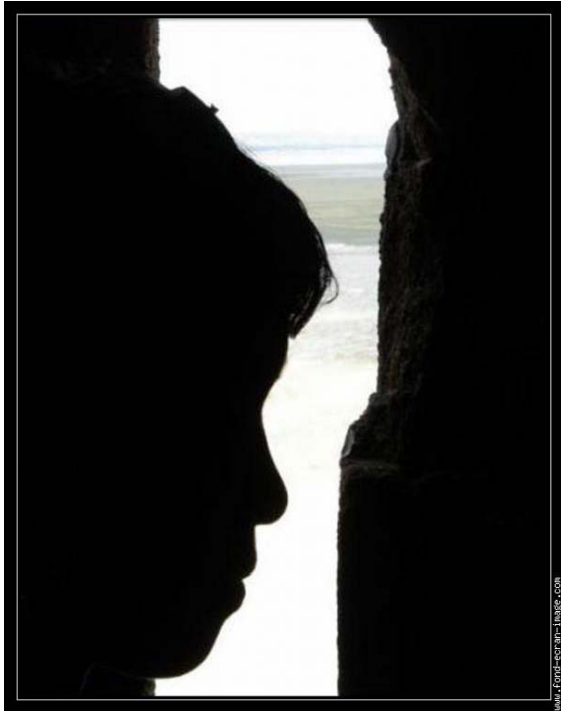

*Catherine*

- Quand mon mari a appris que notre fils était atteint d'une maladie mitochondriale, il n'a pas accepté sa maladie et il m'a quittée.
- J'avais un travail qui nécessitait d'être ponctuelle : mon employeur ne comprenait pas mes difficultés et m'a licenciée.
- Nous avons perdu nos amis, mes parents habitent loin de moi et sont trop faibles pour me soulager

-----

- J'ai trouvé un soutien moral à l'AMMi et des personnes qui vivent la même chose que moi.
- L'AMMi m'a aidée à faire le point, à trouver une solution pour scolariser mon enfant, ce qui m'a permis de retrouver un travail à mi-temps.



## Se faire aider dans les démarches

- Nous voulions bâtir un projet éducatif qui permette à notre fils de s'intégrer dans l'école de notre quartier :
- L'AMMi nous a aidé à construire notre projet et notre fils est complètement accepté par l'équipe enseignante et les autres enfants.



Aldo



## Eviter des handicaps supplémentaires



*Karine et Laurie*

- Nous avons découvert que nous n'étions pas un cas isolé; des adhérents ont répondu à nos questions, nous ont aidé à mieux comprendre la maladie et à éviter la survenue de handicaps supplémentaires.

# Adhérer à l'AMMi

Pour 20 Euros / an :

- Recevoir le journal de l'AMMi,
- Etre invité à participer chaque année, au Week End des familles et à l'Assemblée Générale
- Bénéficier d'un secrétariat permanent à votre écoute et d'un délégué régional proche de vous.



## BULLETIN ADHESION/DON pour soutenir les familles et la

- Je souhaite adhérer 20euros/an (à compter de la date d'adhésion).
- NOM:.....PRENOM:.....
- Adresse:.....
- CP:.....VILLE:.....
- Tel:.....email:.....
- Prénom du malade:.....
- Date de naissance:.....
- Médecin:.....hôpital:.....
- Je souhaite faire un don de :.....euros
- En contrepartie vous recevrez un reçu fiscal
- Imprimer, compléter et renvoyer accompagné de votre règlement ce bulletin à association AMMi
  - 96 bis rue Faulat
  - 33440 AMBARES

